

SITUACIÓN DEFICIENCIAS DETERMINADAS

PREVIO

DURANTE

POSTERIOR

DEPARTAMENTO:	San Marcos	MUNICIPIO:	San Miguel Ixtahuacán
NOMBRE DEL ESTABLECIMIENTO:	EORM	DIRECCIÓN DEL ESTABLECIMIENTO:	Aldea San José Ixcaniche
CÓDIGO DEL ESTABLECIMIENTO:	12-05-0235-43	FECHA:	06/11/2024



Foto1: Sustitución de lamina por lamina troquelada aluzinc calibre 26



Foto 2: Sustitución de estructura de soporte de madera por metal (3x2 pulgadas)



Foto 3: Pintura en muros exteriores e interiores



Foto 4: Sustitución vidrios

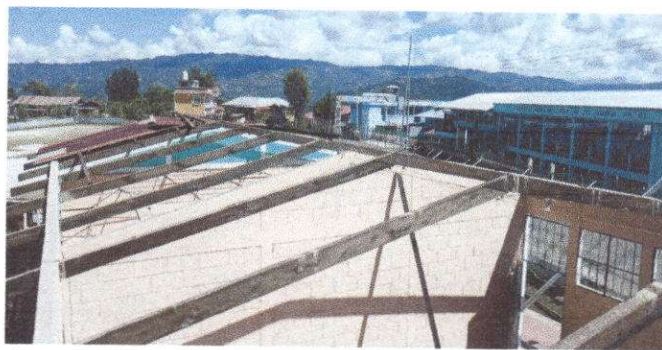

Foto 5: Sustitucion piso de torta de cemento por piso ceramico



Foto 6: Mantenimiento estructura (lijado, cambio de tubo, cepillado, sujeciones, aplicacion pintura)

Observación: Si es necesario se pueden agregar hojas adicionales y actualizar el número de Hojas.

Elena U Bautista D.

Firma y sello del Presidente de la O.P.



Ruiz...
Firma y Sello Director Centro Educativo Público





Ministerio de Educación
Guatemala

Negrita "REGISTRO FOTOGRÁFICO
PROGRAMA DE MANTENIMIENTO DE EDIFICIOS ESCOLARES PÚBLICOS

PRA-FOR-123
Versión 1

SITUACIÓN DEFICIENCIAS DETERMINADAS

PREVIO

DURANTE

X

POSTERIOR

DEPARTAMENTO:	San Marcos	MUNICIPIO:	San Miguel Ixtahuacán
NOMBRE DEL ESTABLECIMIENTO:	EORM	DIRECCIÓN DEL ESTABLECIMIENTO:	Aldea San José Ixcaniche
CÓDIGO DEL ESTABLECIMIENTO:	12-05-0235-43	FECHA:	06/11/2024



Foto1: Sustitución de lamina por lamina troquelada aluzinc calibre 26



Foto 2: Sustitución de estructura de soporte de madera por metal (3x2 pulgadas)



Foto 3: Repello en muro



Foto 4: Sustitución inodoro, sustitución lavamanos

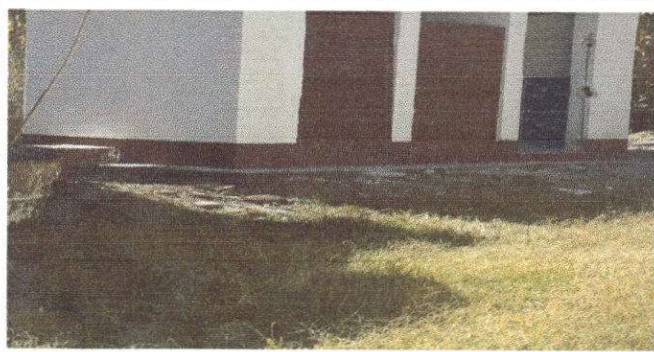

Foto 5: Sustitución puertas en servicio sanitario



Foto 6: Sustitución de piso de torta de concreto por piso ceramico

Observación: Si es necesario se pueden agregar hojas adicionales y actualizar el número de hojas.

Elena v Bautista D.

Firma y sello del Presidente de la OPE



[Signature]

Firma y Sello Director Centro Educativo Público

